■235系列10.0mm间距双孔PCB端子排

双孔带按键

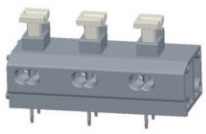

不带按键

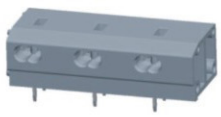

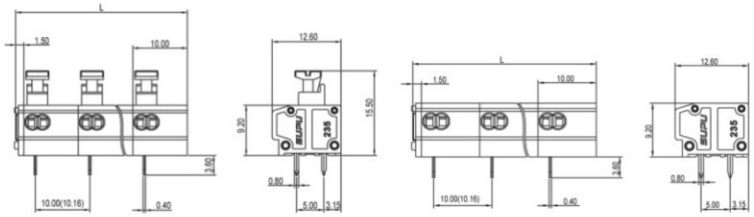

其中L= PX10.0(10.16)+1.5；P为产品通道数

位数	额定电压/电流/接线面积						订货号		备注
	IEC			UL			带按键	不带按键	
	电压 [V]	电流 [A]	接线面积 [mm²]	电压 [V]	电流 [A]	接线面积 [AWG]	灰色	灰色	
2	500	10	2x0.20–0.75	300	10	24–18	235452/010	235452	端子排颜色附加型号及附件请参见80页
3	500	10	2x0.20–0.75	300	10	24–18	235453/010	235453	
…	…	…	…	…	…	…	…	…	
23	500	10	2x0.20–0.75	300	10	24–18	235473/010	235473	
24	500	10	2x0.20–0.75	300	10	24–18	235474/010	235474	

■239系列3.5mm间距PCB端子排

带固定器

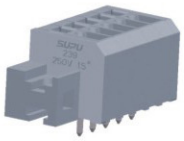

不带固定器

其中L= PX3.5+14.8mm
L1= PX3.5+8.8mm
L3= PX3.5+2.8mm
P为位数

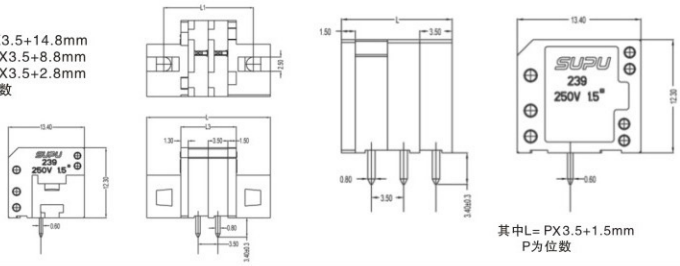

其中L= PX3.5+1.5mm
P为位数

位数	额定电压/电流/接线面积						订货号		备注
	IEC			UL			带固定器	不带固定器	
	电压 [V]	电流 [A]	接线面积 [mm²]	电压 [V]	电流 [A]	接线面积 [AWG]	灰色	灰色	
2	250	6	0.2–1.5	300	10	24–16	239302/010	239302	端子排颜色附加型号及附件请参见80页
3	250	6	0.2–1.5	300	10	24–16	239303/010	239303	
…	…	…	…	…	…	…	…	…	
23	250	6	0.2–1.5	300	10	24–16	239323/010	239323	
24	250	6	0.2–1.5	300	10	24–16	239324/010	239324	

■239系列3.81mm间距PCB端子排

带固定器

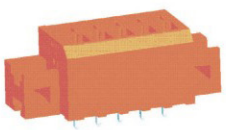

不带固定器

其中L= PX3.81+14.8mm
L1= PX3.81+8.8mm
L3= PX3.81+2.8mm
P为位数

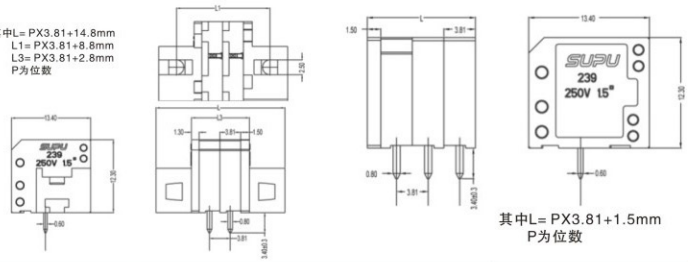

其中L= PX3.81+1.5mm
P为位数

位数	额定电压/电流/接线面积						订货号		备注
	IEC			UL			带固定器	不带固定器	
	电压 [V]	电流 [A]	接线面积 [mm²]	电压 [V]	电流 [A]	接线面积 [AWG]	橙色	橙色	
2	250	6	0.2–1.5	300	10	24–16	239332/010	239332	端子排颜色附加型号及附件请参见80页
3	250	6	0.2–1.5	300	10	24–16	239333/010	239333	
…	…	…	…	…	…	…	…	…	
23	250	6	0.2–1.5	300	10	24–16	239353/010	239353	
24	250	6	0.2–1.5	300	10	24–16	239354/010	239354	